

FATADĂ PRINCIPALĂ (NORD-EST)
CORP A,C,D, D' și SB

- Legendă:
- Tencuială decorativă cu granulație fină - culoare: alb RAL 9016
 - Vopsea culoare Turquoise pastel RAL 6034
 - Vopsea culoare Turquoise pastel RAL 6034 și Turquoise blue RAL 5018 pt. intradosul golurilor de ferestre și uși
 - Vopsea culoare Gri bazalt - RAL 7012 - pt. soclu
 - Înveliitoare din tablă - culoare: Gri bazalt - RAL 7012

Notă:

- Chepengurile de acces în pod vor fi cu protecție la foc EI 30'.
- Din cauza situației de urgență actuale NR.C (pandemia Covid 19), Spitalul "CARITAS" ROȘIORII DE VEDE este „Spital Suport Covid 19”, iar din motive de siguranță sanitară nu s-au putut face măsurători în interior fiind zonă de risc și astfel s-au folosit planurile puse la dispoziție în D.A.L.I.

FATADĂ PRINCIPALĂ
(NORD-EST)
CORP A,C,D,D' și SB

CRONUL AMINTIRILOR
DIN ROMANIA

Arhitect cu drept de semnătură

ARHITECTURA
KREATE
MARCIU
ARHITECTURA

CLASA DE IMPORTANȚĂ II - conf. P 100/2006
CATEGORIA DE IMPORTANȚĂ "B" - HGR 766/1997
RISC DE INCENDIU MIO - conf. P118/1996
GRADUL II DE REZISTENȚĂ LA FOC - conf. P118/99

Arh. Elena Florea-Dumitrescu TNA 5005 tel. 0726 246 254 mail: office@kreate-studio.ro		PLANSĂ: FATADĂ PRINCIPALĂ - PROPUNERE -	
Proiectant general: CAREX GROUP S.R.L.	PROIECT: DURABILITATE, EFICIENȚĂ, SĂNĂTATE, REABILITARE TERMICĂ	Adresă: Beneficiar: MUNICIPIUL ROȘIORII DE VEDE	
Proiectant de specialitate: Kreate	VOLUM: ARHITECTURA		
NR.CONTRACT: 21857/2020	SEF PROIECT:	NR. PLANSĂ:	
NR.PROIECT: 237/2020	PROIECTAT:	A41	SCARA: 1 : 100
FAZA: P.Th.+ D.E.	DESENAT:		DATA: Ianuarie 2021

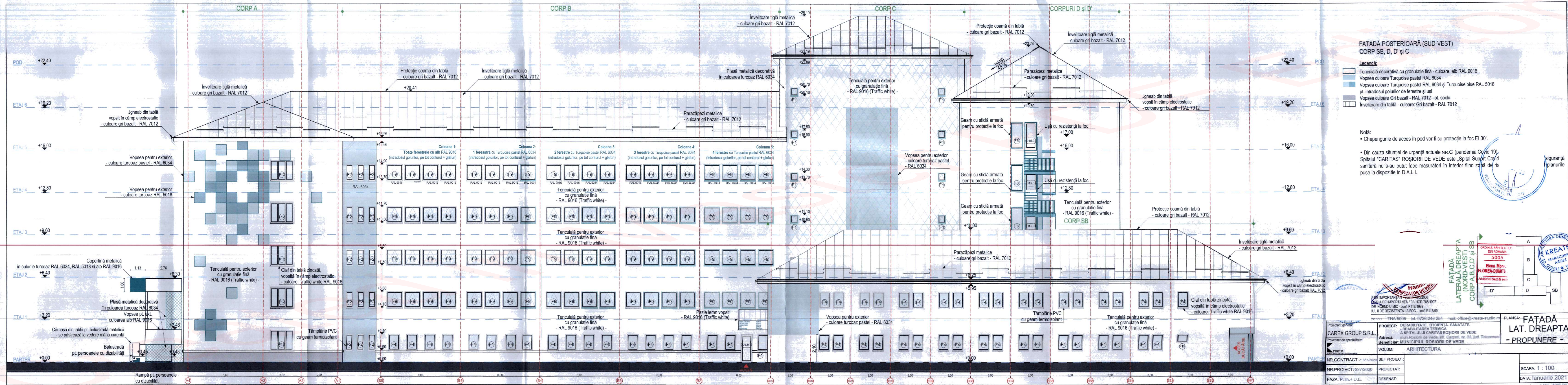

siguranță
planurile



FATADĂ POSTERIOARĂ (SUD-VEST)
CORP SB, D, D' și C

- Legenda:
- Tencuială decorativă cu granulație fină - culoare: alb RAL 9016
 - Vopsea culoare Turquoise pastel RAL 6034
 - Vopsea culoare Turquoise pastel RAL 6034 și Turquoise blue RAL 5018 pt. intradosul golurilor de ferestre și uși
 - Vopsea culoare Gri bazalt - RAL 7012 - pt. soclu
 - Învelitoare din tablă - culoare: Gri bazalt - RAL 7012

Notă:

- Chepengurile de acces în pod vor fi cu protecție la foc EI 30'.
- Din cauza situației de urgență actuale NR.C (pandemia Covid 19), Spitalul "CARITAS" ROȘIORII DE VEDE este „Spital Suport Covid19”, sanitară nu s-au putut face măsurători în interior fiind zonă de risc și puse la dispoziție în D.A.L.I.

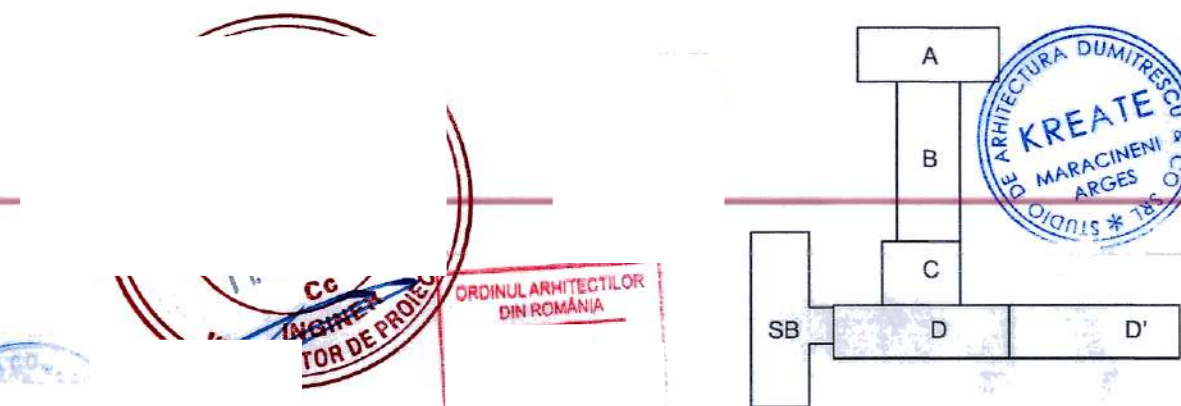

FAȚADĂ POSTERIOARĂ (SUD-VEST)
CORP SB, D, D' și C

Proiectant general: CAREX GROUP S.R.L.		PROIECT: DURABILITATE, EFICIENȚĂ, SĂNĂTATE, REABILITAREA TERMICĂ A SPITALULUI CARITAS ROȘIORII DE VEDE		PLANSĂ: FAȚADĂ POSTERIOARĂ - PROPUNERE -	
Proiectant de specialitate: reate		Adresă: mun. Roșiori de Vede, str. Carpali, nr. 33, jud. Teleorman		Beneficiar: MUNICIPIUL ROȘIORII DE VEDE	
NR. CONTRACT: 21667/2020		VOLUM: ARHITECTURA		NR. PLANȘA:	
NR. PROIECT: 237/2020		SEF PROIECT:		SCARA: 1 : 100	
FAZA: P.Th. + D.E.		PROIECTAT:		DATA: Ianuarie 2021	
		DESENAT:		format A3+ 1200/297	

